

WebLogAnalyze プラグイン

- 目次 -

1. [ログファイルフォーマット](#)
2. [ログファイル名及びログファイルの配置](#)
3. [パースペクティブ](#)
4. [Site集計テーブルView](#)
5. [アクセスログ表示テーブルView](#)
6. [カレンダー View](#)
7. [検索View](#)
8. [Filter View](#)
9. [ログTree Viewメニュー](#)

1. ログファイルフォーマット

ログファイルフォーマットは以下である必要があります。

NCSA extended/combined ログ書式

```
"%h %l %u %t %r" %>s %b "%{Referer}i" "%{User-agent}i"
```

%...h: リモートホスト
%...l: (もしあれば、`identd` からの) リモートログ名
%...u: リモートユーザ (auth によるもの。ステータス (%s) が 401 のときは意味がない可能性がある)
%...t: 時刻。CLF の時刻の書式 (標準の英語の書式)
%...r: リクエストの最初の行
%...s: ステータス
%...b: HTTP ヘッダ以外の送られたバイト数。CLF 書式。
Referer ログ書式 "%{Referer}i -> %U"
Agent (ブラウザ) ログ書式 "%{User-agent}i"

2. ログファイル名及びログファイルの配置

(1) ログファイル名は以下の形式とする必要があります。

```
access_log [xxxx][xx][xx].gz ..... gz 圧縮ファイル  
access_log [xxxx][xx][xx] ..... 非圧縮ファイル  
年 月 日
```

(2) ログファイルは以下のディレクトリに配置する必要があります。

(インストールディレクトリ) `NetJFWatcher` (Linux 版では `netjfwatcher`) `webalizerLog` ディレクトリ

3. パースペクティブ

Web Log Analyze パースペクティブは以下のビューで構成されます。

- (1) ログファイル Tree View
- (2) Site 集計テーブル View
- (3) アクセスログテーブル View
- (4) カレンダー View
- (5) 検索 View
- (6) Filter View

- ログファイル Tree**: Points to the 'Log Tree' sidebar on the left.
- Site集計テーブル**: Points to the 'Site Log' tab in the main window.
- アクセスログテーブル**: Points to the 'Plain Access Log' tab in the main window.
- カレンダー**: Points to the 'Calendar' sidebar on the right.

The 'Plain Access Log' table contains the following data:

No.	Host Name	Domain Name	Hits	Files	Pages	Visits	Bytes
1195			34	7	0	24	16323078
416			30	12	5	4	4570857
320			19	19	10	2	4034893
252			36	5	0	3	2740909
47			5	2	0	3	2326893
663			2	1	0	1	2282496
397			20	19	15	2	2104095
244			5	4	0	1	2001867
425			271	115	102	38	1553080
360			5	2	0	4	1033393
11			97	87	86	32	966665
107			6	2	0	3	933321
213			3	1	0	3	627659
286			70	58	57	4	654562
363			56	56	54	6	536071
672			2	1	0	1	524990
91			79	39	34	20	519887
30			52	46	44	3	461119
251			47	45	43	3	416052
175			1	1	0	1	408331
358			1	1	0	1	408331
46			8	2	0	5	406187
32			509	19	17	2	390622
149			27	26	24	5	378389
208			23	23	21	4	346596
58			16	4	0	13	341716
126			3	1	0	2	341089
158			3	1	0	3	340915
315			44	39	35	5	339993
545			39	39	38	1	325459
527			3	1	0	2	331645
578			1	1	0	1	331645
464			21	2	0	5	327680
514			40	37	36	11	316133
109			26	26	25	2	288370
325			33	25	25	1	292481
51			19	18	18	5	254982
128			18	16	16	9	253482
233			20	20	20	2	244714
155			18	18	17	2	235556
243			29	28	28	4	231445
49			19	18	16	5	220710
142			15	14	13	4	215124
371			17	12	11	3	202316
316			9	1	0	2	196206
91			14	14	14	5	195592

4. Site 集計テーブル View

Site (IP アドレス) 毎にカレンダー View で設定された期間の以下を表示します。

- (1) Hit 数
- (2) Files 数
- (3) Page 数
- (4) Visit 数
- (5) 転送バイト数

No.	Host Name	Domain Name	Hits	Files	Pages	Visits	Bytes
1195			34	7	0	24	16323078
416			30	12	5	4	4570857
320			19	13	10	2	4034898
252			36	5	0	3	2740909
47			5	2	0	3	2325893
663			2	1	0	1	2282496
397			20	19	15	2	2104095
244			5	4	0	1	2001867
425			271	115	102	38	1553080
360			5	2	0	4	1033393
11			97	87	86	32	966665
107			6	2	0	3	933321
213			3	1	0	3	627559
286			70	58	57	4	554562
363			56	56	54	6	536071
672			2	1	0	1	524980
91			79	39	34	20	519897
30			52	48	44	3	467119
251			47	45	43	3	416052
175			1	1	0	1	408331
358			1	1	0	1	408331
46			8	2	0	5	406187
32			509	19	17	2	390822
149			27	26	24	5	378589
208			23	23	21	4	346596
58			16	4	0	13	341716
126			3	1	0	2	341089
188			3	1	0	3	340915
315			44	38	35	5	338893
545			39	39	39	1	335459
527			3	1	0	2	331645
578			1	1	0	1	331645
464			21	2	0	5	327680
514			40	37	36	1	318133
109			26	26	25	2	298370
325			33	25	25	1	292481
51			19	18	18	5	254982
128			18	16	16	9	253482
273			20	20	20	2	244714
155			18	18	17	2	235556
243			29	28	28	4	231445
49			19	18	16	5	220710
142			15	14	13	4	215124
371			17	12	11	3	202316
316			9	1	0	2	196608
913			14	14	14	6	191854

Table count=711 2007-03-01 (木) 00:00:00-2007-03-31 (土) 23:59:00

The right sidebar contains a calendar view for March 2007, with a table row limit of 1000 and a search domain option. The calendar shows the current date as 2007/3/25 (Su).

5. アクセスログ表示テーブル View

ログファイルに記録された以下のログ情報を表示します。

- (1) IP アドレス
- (2) Domain (Search Domain at Table Click セット時)
- (3) リモートログ名
- (4) 認証リモートユーザ名
- (5) 時刻
- (6) リクエストの最初の行
- (7) 最初の行
- (8) ステータス
- (9) HTTP ヘッダ以外の送られたバイト数
- (10) Referer
- (11) Agent

No.	IP Address	Dom.	User Na.	Auth U.	Date	Request	Sta.	Bytes	Referer	Agent
1					2007-03-01(木) 00:00	GET /Document/chap11/network...	200	11693	http://www.network...	Mozilla/4.0 (comp
2					2007-03-01(木) 00:00	GET /Document/chap11/node_wa...	200	7928	http://www.network...	Mozilla/4.0 (comp
3					2007-03-01(木) 00:00	GET /Document/chap11/netwac...	200	33027	http://www.network...	Mozilla/4.0 (comp
4					2007-03-01(木) 00:00	GET /Document/chap11/engine_p...	200	12262	http://www.network...	Mozilla/4.0 (comp
5					2007-03-01(木) 00:00	GET /Document/chap11/web_app...	200	5080	http://www.network...	Mozilla/4.0 (comp
6					2007-03-01(木) 00:00	GET /Document/chap12/securit...	200	2403	http://www.network...	Mozilla/4.0 (comp
7					2007-03-01(木) 00:00	GET /info.html HTTP/1.1	304	0	http://www.network...	Mozilla/5.0 (Wind
8					2007-03-01(木) 00:00	GET /aboutus/aboutus.html HTTP...	200	2563	http://www.network...	Mozilla/5.0 (Wind
9					2007-03-01(木) 00:00	GET /info.html HTTP/1.1	304	0	http://www.network...	Mozilla/5.0 (Wind
10					2007-03-01(木) 00:03	GET /aboutus/aboutus.html HTTP...	304	0	http://www.network...	Mozilla/5.0 (Wind
11					2007-03-01(木) 00:04	GET /aboutus/aboutus.html HTTP...	304	0	http://www.network...	Mozilla/5.0 (Wind
12					2007-03-01(木) 01:12	GET /robots.txt HTTP/1.1	404	290	http://www.network...	Mozilla/5.0 (comp
13					2007-03-01(木) 03:00	GET /webserver/embedded_jetty...	200	5825	http://www.google.co...	Mozilla/5.0 (Wind
14					2007-03-01(木) 03:00	GET /webserver/jetty.html HTTP...	200	3864	http://www.network...	Mozilla/5.0 (Wind
15					2007-03-01(木) 03:11	GET /info.html HTTP/1.1	304	0	http://www.network...	Mozilla/5.0 (Wind
16					2007-03-01(木) 07:31	GET /Document/chap6/engine_dir...	200	6430	http://www.google.co...	Mozilla/5.0 (Wind
17					2007-03-01(木) 07:31	GET /favicon.ico HTTP/1.1	404	291	http://www.network...	Mozilla/5.0 (Wind
18					2007-03-01(木) 08:00	GET /robots.txt HTTP/1.0	404	278	http://www.network...	Mozilla/5.0 (comp
19					2007-03-01(木) 08:00	GET /download/pase/netjfwatche...	200	76	http://www.network...	Mozilla/5.0 (comp
20					2007-03-01(木) 08:11	GET / HTTP/1.1	304	0	http://www.google.co...	Mozilla/4.0 (comp
21					2007-03-01(木) 08:11	GET /top_log.html HTTP/1.1	304	0	http://www.network...	Mozilla/4.0 (comp
22					2007-03-01(木) 08:11	GET /top_menu.html HTTP/1.1	304	0	http://www.network...	Mozilla/4.0 (comp
23					2007-03-01(木) 08:11	GET /top_main.html HTTP/1.1	304	0	http://www.network...	Mozilla/4.0 (comp
24					2007-03-01(木) 08:11	GET /info.html HTTP/1.1	200	40265	http://www.network...	Mozilla/4.0 (comp
25					2007-03-01(木) 08:11	GET /Document/index.html HTTP...	304	0	http://www.network...	Mozilla/4.0 (comp
26					2007-03-01(木) 08:11	GET /Document/menu.html HTTP...	304	0	http://www.network...	Mozilla/4.0 (comp
27					2007-03-01(木) 08:11	GET /Document/main.html HTTP...	304	0	http://www.network...	Mozilla/4.0 (comp
28					2007-03-01(木) 08:11	GET /Document/index.html HTTP...	304	0	http://www.network...	Mozilla/4.0 (comp
29					2007-03-01(木) 08:11	GET /Document/menu.html HTTP...	304	0	http://www.network...	Mozilla/4.0 (comp
30					2007-03-01(木) 08:11	GET /Document/main.html HTTP...	304	0	http://www.network...	Mozilla/4.0 (comp
31					2007-03-01(木) 08:11	GET /Document/chap8/snmp_bro...	200	2775	http://www.network...	Mozilla/4.0 (comp
32					2007-03-01(木) 09:00	GET /snmp/snmp_err_oid.html HT...	304	0	http://www.network...	Mozilla/4.0 (comp
33					2007-03-01(木) 09:00	GET /snmp/snmp_main.html HT...	304	0	http://www.network...	Mozilla/4.0 (comp
34					2007-03-01(木) 09:00	GET /favicon.ico HTTP/1.0	404	279	http://www.network...	Sleipnir/2.41
35					2007-03-01(木) 09:00	GET /favicon.ico HTTP/1.0	404	279	http://www.network...	Sleipnir/2.41
36					2007-03-01(木) 10:21	GET /Document/chap11/mb_defi...	200	5334	http://www.google.co...	Mozilla/5.0 (Wind
37					2007-03-01(木) 10:21	GET /favicon.ico HTTP/1.1	404	291	http://www.network...	Mozilla/5.0 (Wind
38					2007-03-01(木) 10:21	GET /favicon.ico HTTP/1.1	404	291	http://www.network...	Mozilla/5.0 (Wind
39					2007-03-01(木) 10:21	GET /favicon.ico HTTP/1.1	404	291	http://www.network...	Mozilla/5.0 (Wind
40					2007-03-01(木) 10:31	GET /developer/developer_spech...	200	12939	http://www.google.co...	Mozilla/4.0 (comp
41					2007-03-01(木) 10:31	GET /favicon.ico HTTP/1.0	404	279	http://www.network...	Sleipnir/2.46
42					2007-03-01(木) 10:31	GET /favicon.ico HTTP/1.0	404	279	http://www.network...	Sleipnir/2.46
43					2007-03-01(木) 10:31	GET / HTTP/1.0	200	974	http://www.network...	Mozilla/4.0 (comp
44					2007-03-01(木) 10:31	GET /top_log.html HTTP/1.0	200	933	http://www.network...	Mozilla/4.0 (comp
45					2007-03-01(木) 10:31	GET /top_main.html HTTP/1.0	200	3211	http://www.network...	Mozilla/4.0 (comp
46					2007-03-01(木) 10:31	GET /top_main.html HTTP/1.0	200	2462	http://www.network...	Mozilla/4.0 (comp

6. カレンダー View

ログ解析期間を指定します。

また、その他に以下の機能を提供します。

Table Row Limit テーブル表示最大行をセットします。

Search Domain at Table Click チェック時にはテーブルClickにより Domain カラムに Domain を表示します。

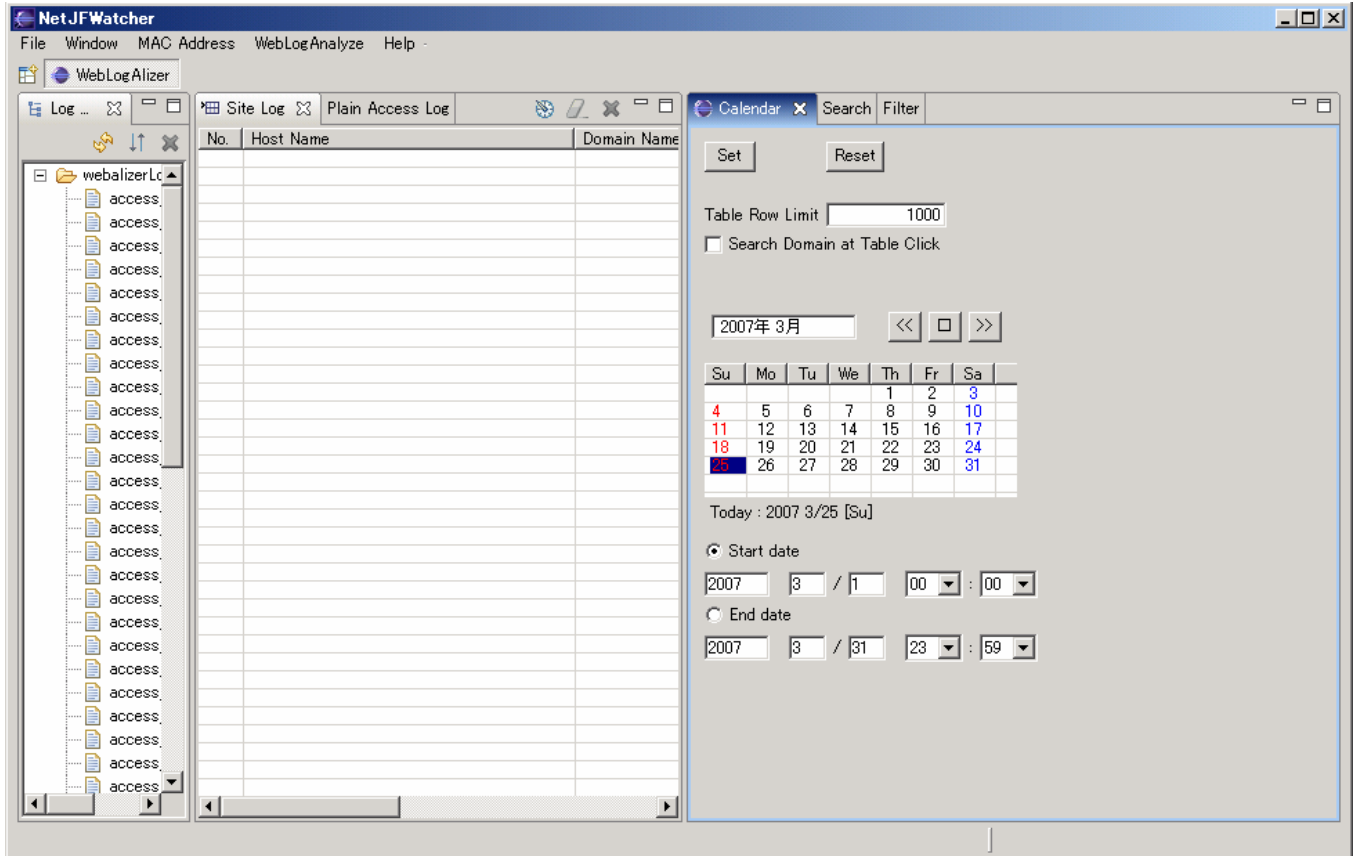

7. 検索 View

検索文字列にヒットするログデータを Site 集計/アクセスログテーブルに表示します。

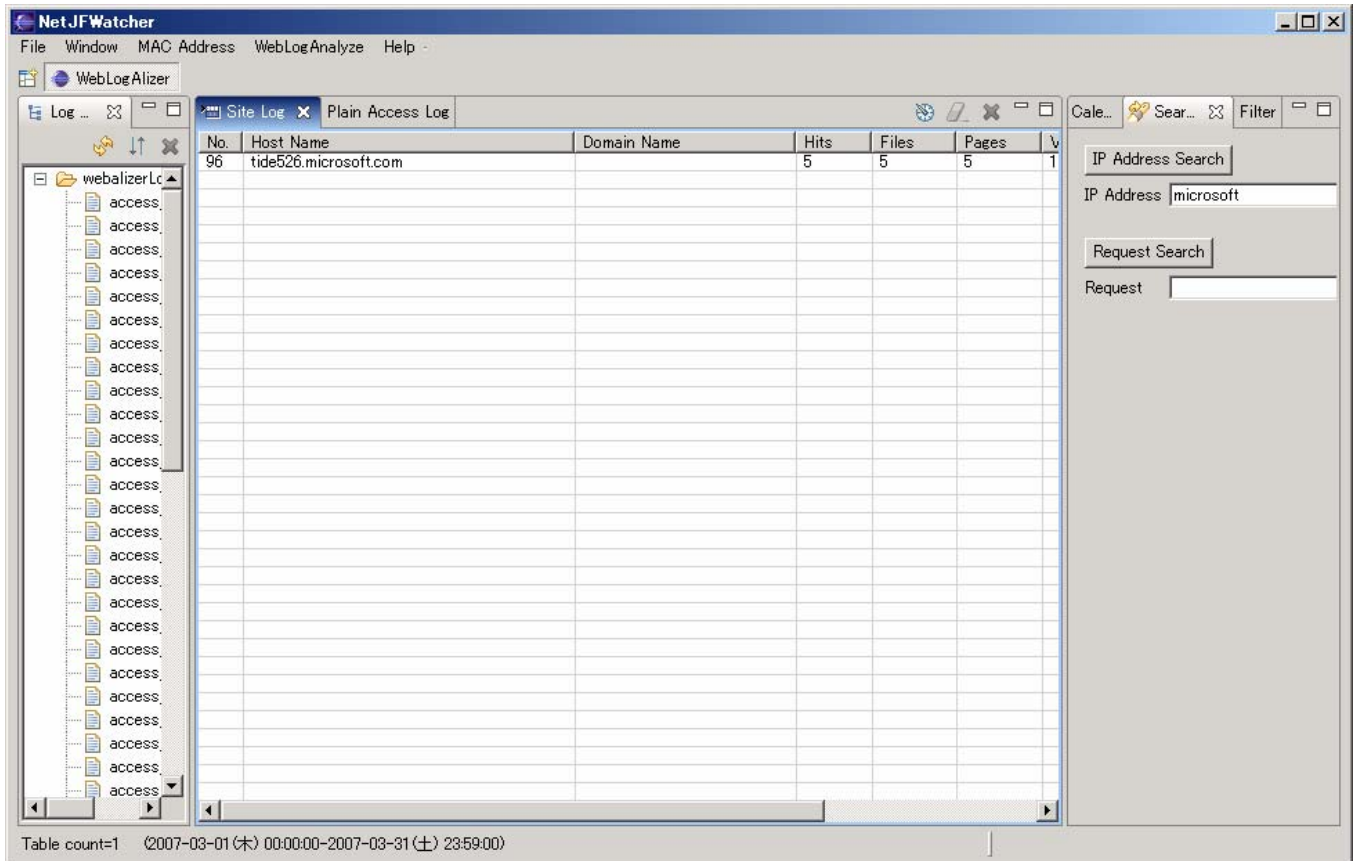

No.	Host Name	Domain Name	Hits	Files	Pages	View
96	tide526.microsoft.com		5	5	5	1

On the right side of the interface, there are search filters. The 'IP Address Search' section has a text input field containing 'microsoft'. The 'Request Search' section has an empty text input field. At the bottom of the window, the status bar shows 'Table count=1' and the date range '©2007-03-01 (木) 00:00:00-2007-03-31 (土) 23:59:00'.

8. Filter View

ログ表示フィルターを表示します。

- Hide Search Engine Bot:** A list box containing 'googlebot.com', 'inktomisearch.com', and 'search.live.com'.
- Hide URL File Type:** A list box containing 'css', 'gif', 'GIF', 'jpg', and '.JPG'.
- Page Count Type:** A list box containing 'htm' and 'cgi'.

At the bottom of the window, the status bar displays: 'Table count=711 (2007-03-01(木) 00:00:00-2007-03-31(土) 23:59:00)'.

9. ログ Tree View メニュー

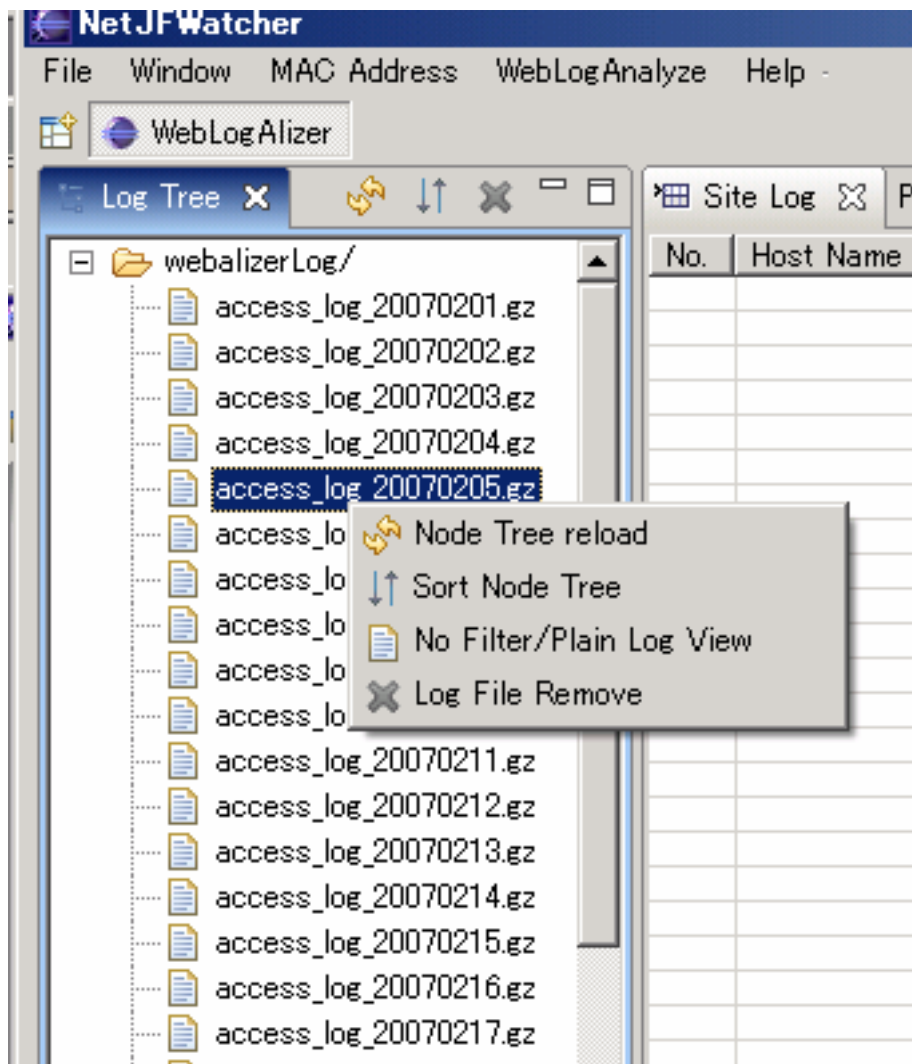

Node Tree reload : ログファイル Tree View を更新します。

Sort Node Tree : ログファイルをソートします。

No Filter/Plain Log View : ログファイル内容を表示します。

Log File Remove : ログファイルを削除します。